

CONTROLLO ALTIMETRICO SU ASSESTIMETRI LOTTO 6° VASCHE 1 E 2 IN LAVORAZIONE					
	aprile 2014	luglio 2020	luglio 2021	gennaio 2022	luglio 2022
punto di controllo 1 (perimetrale ovest su fangia)	7,275	6,006 (-1,269)	5,988 (-1,287)	5,974 (-1,301)	5,876 (-1,399)
punto di controllo 2 (centrale verso vasca 2)	5,859	3,924 (-1,935)**	3,839 (-2,020)**	3,742 (-2,117)**	3,653 (-2,206)**
punto di controllo 3 (perimetrale nord su fangia)	6,628 (luglio 2015)	5,438 (-1,190)	5,318 (-1,310)	5,245 (-1,383)	5,133 (-1,495)
** quota rilevata su allungamento tubo di ml 12,00 07/2022=15,653					

CONTROLLO ALTIMETRICO SU ASSESTIMETRI Ex-LOTTO 1° IN LAVORAZIONE					
	gennaio 2019	luglio 2020	luglio 2021	gennaio 2022	luglio 2022
punto di controllo 4 (perimetrale nord-ovest su fangia)	7,064	6,260 (-0,804)	6,213 (-0,851)	6,112 (-0,952)	5,997 (-1,067)
punto di controllo 5 (centrale verso vasca 2)	5,864	5,497 (-0,367)	5,528 (-0,336)*	5,415 (-0,449)**	5,056 (-0,808)**
* quota rilevata su allungamento tubo di ml 6,00 07/2021=11,528 ** quota rilevata su allungamento tubo di ml 9,00 07/2022=14,056					

RIASSUNTIVO CALCOLI VOLUMETRICHE

6° LOTTO 1a e 2a VASCA TRA IL 20/01/2022 ED IL 11/07/2022
EX-1° LOTTO CON VALLO TRA IL 20/01/2022 ED IL 11/07/2022

Area di calcolo : mq 187.910,30
Area oggetto di variazioni : mq 51.172,00

TOTALE IN SCAVO/ABBASSAMENTO : mc 14.339,27
TOTALE IN RIPORTO : mc 25.191,08
TOTALE IN COMPENSO : mc. 10.851,81 DI RIPORTO

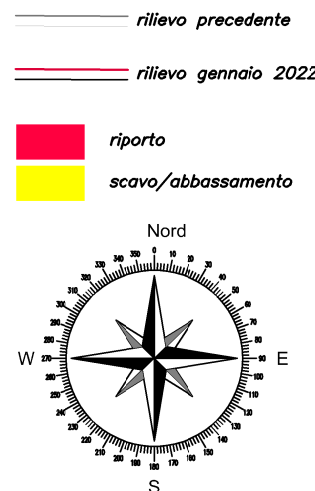
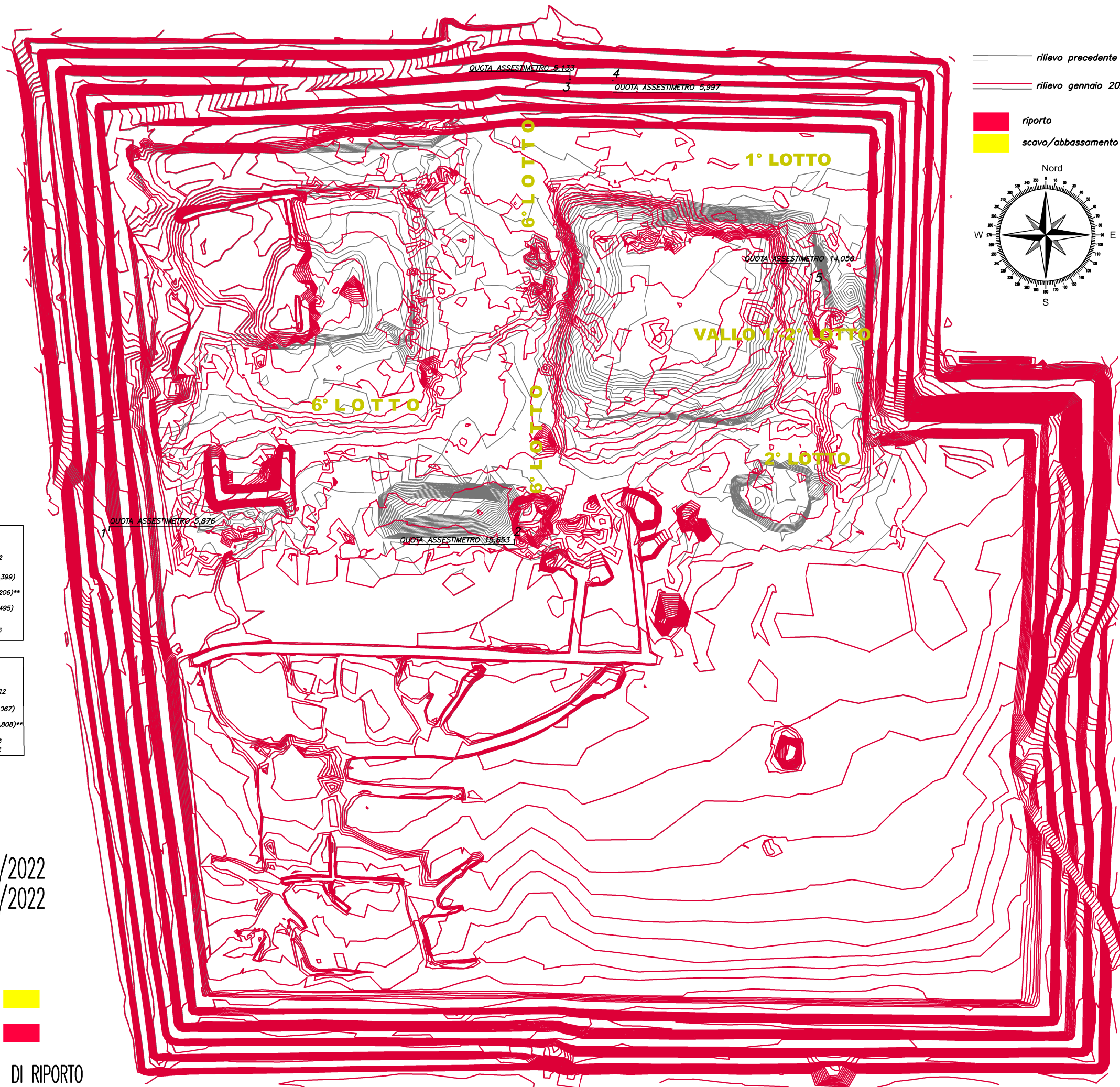

AREA
impianti

Via A. Volta, 26/A - 44034 Copparo (FE)

ISOIPSE
POLO DISCARICHE

VOLUMI LUGLIO 2022

POLO DISCARICHE CRISPA - JOLANDA DI SAVOIA

37c

elaborato
CONTROLLO PERIODICO DEI VOLUMI LOTTI 6° e 1°
RILEVAMENTI TOPOGRAFICI DI DETTAGLIO
V° LOTTO 1°-2° VASCA E LOTTO 1° - CURVE DI LIVELLO a Luglio 2022

scala
data
2 Agosto 2022
pos.arch.

Studio SOAVI
misurazione e rappresentazione
44019 Vogliera (Ferrara)
Via Provinciale n. 107/A
P.IVA 00754850386

Geom. CLAUDIO SOAVI
studio 0532.322057 tel./fax
personale 335.8272482
e-mail c.soavi@geoweb.it

timbro e firma
Claudio Soavi
Geometra
Claudio Soavi
Iscrizione Albo
N. 1442

annotazioni
Restituzioni grafiche di rilevamenti satellitari
in modalità RTK legati a capisaldi locali
calibrati su rilievi in modalità statico veloce.

Calcolo delle volumetrie per confronto tra i
modelli digitali del terreno costruiti da
rilevamenti satellitari e fotogrammetria a bassa quota
con situazione precedente di riferimento del Gennaio
2022 e situazione di confronto rilevata alla data del
11 Luglio 2022.

STUDIO SOAVI

AREA
impianti